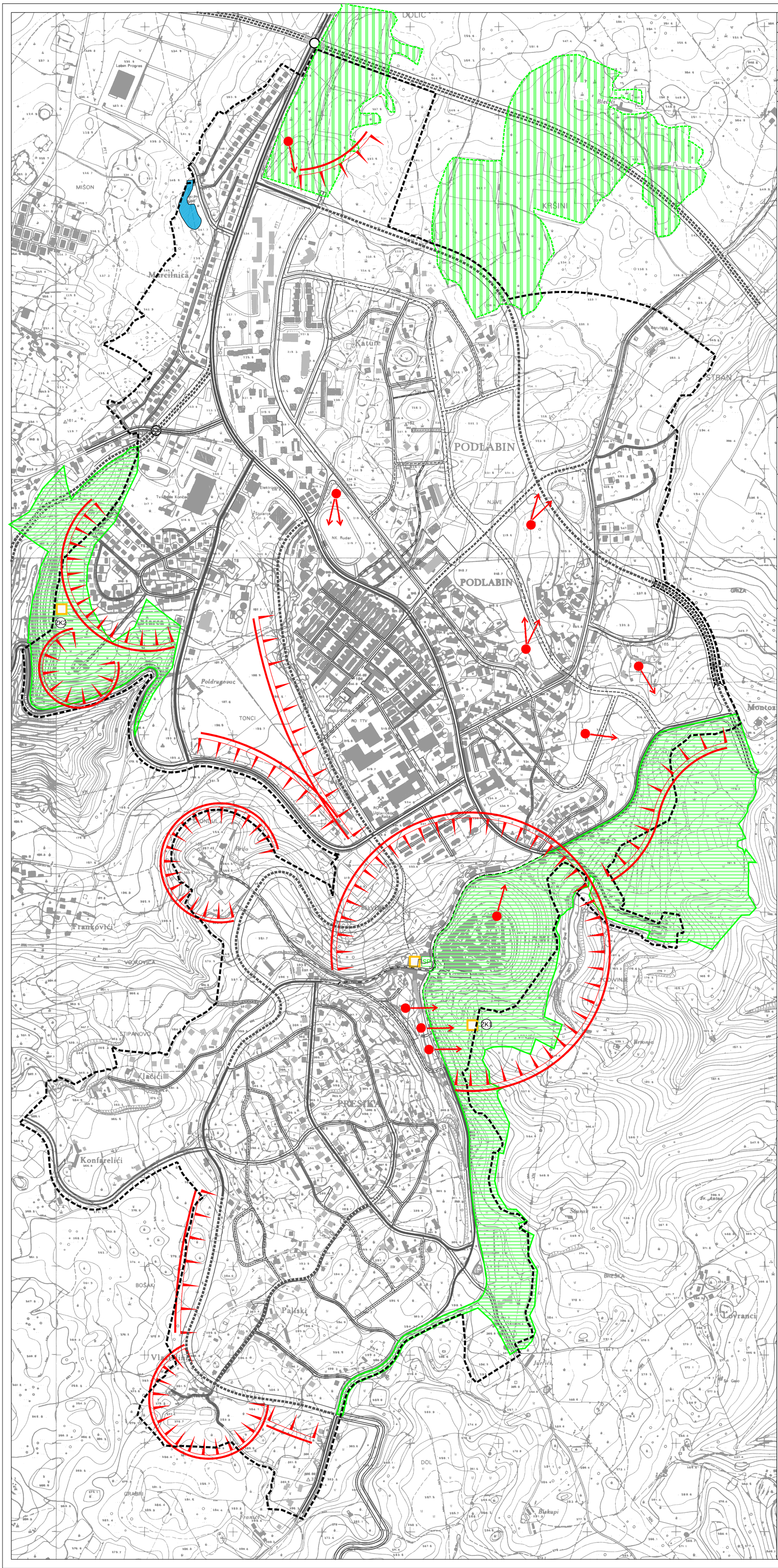

GRANICE

GRANICA OBUHVATA UPU-a

PROMET

CESTOVNI PROMET

POSTOJEĆE	PLANIRANO	
		BRZA CESTA
		DRŽAVNA CESTA
		ŽUPANIJSKA CESTA
		LOKALNA CESTA
		GRADSKA OBILAZNICA
		GLAVNE GRADSKE ULICE
		SABIRNE ULICE
		OSTALE ULICE
		KOLNO-PJEŠAČKE POVRŠINE
		PJEŠAČKA ŠETNICA
		RASKRIŽJE CESTA U DVIJE RAZINE
		MOST
		USJEK

PODRUČJA POSEBNIH UVJETA KORIŠTENJA - PRIRODNA BAŠTINA

LOKALNI ZNAČAJ

PRIRODNA BAŠTINA

ZK — ZNAČAJNI KRAJOBRAZ
- zaštita temeljem Zakona o zaštiti prirode:
ZK1 - područje između Labina, Rapca i uvale Prklog
- zaštita temeljem PPU Grada Labina:
ZK2 - područje istočne padine Raške drage

SP — SPOMENIK PARKOVNE ARHITEKTURE
- zaštita temeljem Zakona o zaštiti prirode:
SP - dva stabla glicinije na trgu u Labinu

KRAJOBRAZ

OSOBITO VRIJEDAN PREDJEL - KULTIVIRANI KRAJOBRAZ

TOČKE KOMPOZICIJSKIH, VIZURNIH I PANORAMSKIH VRIJEDNOSTI

POTEZI KOMPOZICIJSKIH, VIZURNIH I PANORAMSKIH VRIJEDNOSTI

LOKVA MARCILNICA

mj. 1:5000

S

0 50 100 200 500 m

Županija: **ISTARSKA ŽUPANIJA**
Općina/Grad: **GRAD LABIN**

Naziv prostornog plana:

IZMJENE I DOPUNE URBANISTIČKOG PLANA UREĐENJA LABINA I PRESIKE

Naziv kartografskog prikaza:

UVJETI KORIŠTENJA, UREĐENJA I ZAŠTITE POVRŠINA
- PODRUČJA POSEBNIH UVJETA KORIŠTENJA: PRIRODNA BAŠTINA

Broj kartografskog prikaza: 3.B	Mjerilo kartografskog prikaza: 1:5000
Odluka o izradi izmjena i dopuna UPU Labina i Presike (službeno glasilo): "Službene novine Grada Labina" broj: 4/09, 21/10 i 13/11.	Odluka predstavničkog tijela o donošenju plana (službeno glasilo): "Službene novine Grada Labina" broj:11/15 od 27. srpnja 2015.g.
Javna rasprava (datum objave): 22.prosinac.2014.g.	Javni uvid održan: od: 05. siječnja 2015.g. do: 23. siječnja 2015.g.
Pečat tijela odgovornog za provođenje javne rasprave:	Odgovorna osoba za provođenje javne rasprave: ANAMARIJA LUKŠIĆ, dipl.ing.građ.

Suglasnost na plan prema članku_____Zakona o prostornom uređenju ("NN" br. 76/07., 38/09.,55/11., 90/11., 50/12. i 55/12.) veza čl. 108. Zakona o prostornom uređenju ("NN" 153/13)
NE ZAHTIJEVA SE

Pravna osoba/tijela koje je izradilo plan: Jurcon Projekt d.o.o. za projektiranje i graditeljstvo, Gotalovečka 4a, Zagreb	JURCON PROJEKT d.o.o. Zagreb, Gotalovečka 4a; tel. 3985 (0) 1 30 12 204; 3985 (0) 1 30 12 206; fax. 3985 (0) 1 30 97 942; e-mail: jurconprojekt@jurconprojekt.hr
Pečat pravne osobe/tijela koje je izradilo plan:	Odgovorna osoba: ZDRAVKO JURČEC, dipl.ing.građ.

Odgovorni voditelj:
TITO KOSTY, dipl.ing.arh., ovl.arh.

Stručni tim u izradi plana:
Tito Kosty, dil.ing.arh.
Zdravko Jurčec, dipl.ing.građ.
Mr.sc. Slobodan Bajagić, dipl.ing.kraj.arh.
Gordan Maček, dipl.ing.prom.
Milan Puhar, dipl.ing.el.
Renata Fakin, ing. građ.
Suradnja:
Nevenka Mrčela, dipl.iur.

Pečat predstavničkog tijela:	Predsjednik Gradskog vijeća:: VALTER POROPAT
Pečat nadležnog tijela:	Istovjetnost ovog prostornog plana sa izvornikom ovjerava: